

新宮

# うまいもんマップ

SHINGU GOURMET MAP

海・山・川—熊野の幸を真心こめて



# 新宮市街地 エリア

## MAPの見方

- …【昼】【夜】営業
- …【夜】のみ営業
- …ホテル・旅館

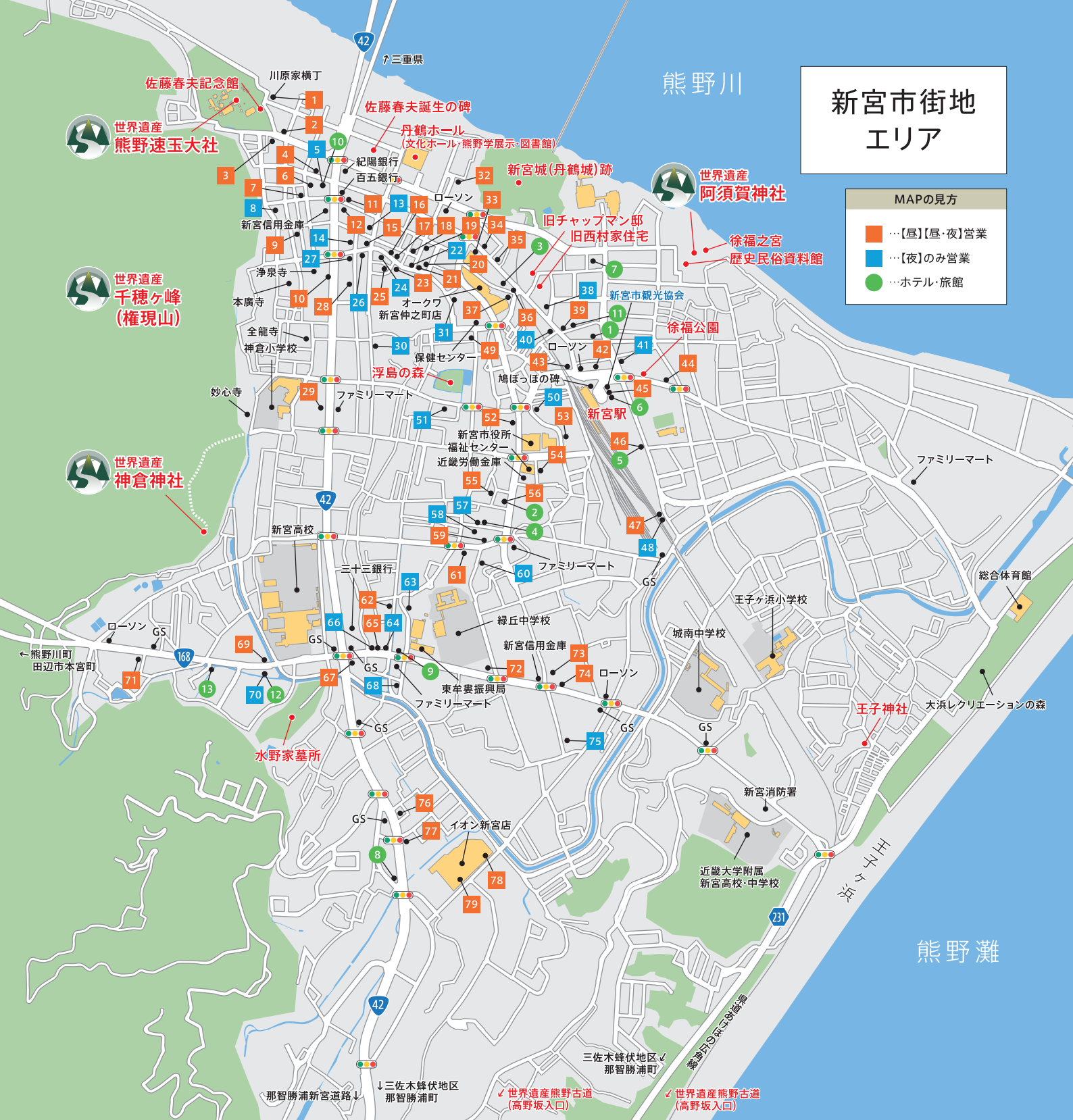



# いっぱいあります！新宮市の「うまいもん」

新宮市には、多種多様な飲食店が数多くあります。普段の食事やカフェタイムも、特別な記念日も。観光客も地元客も、大人も子どもも。誰もがいつでも便利に美味しく使える、新宮のグルメを集めた保存版の「うまいもんマップ」、ぜひ活用ください！

## 目的別ご利用ガイド

※詳細は各店舗欄に掲載しています。

|        |                  |
|--------|------------------|
| 郷土料理   | Traditional Food |
| 和食     | Japanese Food    |
| 洋食     | Western Food     |
| 中華     | Chinese Food     |
| イタリア料理 | Italian Food     |
| フランス料理 | French Food      |

|             |                          |
|-------------|--------------------------|
| 居酒屋         | Izakaya                  |
| 焼肉          | Yakiniku(Grilled Beef)   |
| 寿司          | Sushi                    |
| 軽食          | Snacks                   |
| うどん・そば・ラーメン | Noodles(Udon,Soba,Ramen) |
| その他         | Others                   |

|             |                            |
|-------------|----------------------------|
| クレジットカード決済可 | Major credit card accepted |
| キャッシュレス決済可  | Cashless payment accepted  |
| Wi-Fi有り     | Free Wi-Fi                 |
| 禁煙          | No smoking                 |
| 喫煙可         | Smoking allowed            |
| 分煙          | Smoking area included      |

店舗データ 住所 営業時間 平均予算 休定休日 駐車場 席数 団体客への対応

| お店の番号 | 店舗名              | 郷土料理 | 和食 | 洋食 | 中華 | イタリア料理 | フランス料理 | 居酒屋 | 焼肉 | 寿司 | 軽食 | うどん・そば・ラーメン | その他 | クレジットカード可 | キャッシュレス可 | 掲載ページ |
|-------|------------------|------|----|----|----|--------|--------|-----|----|----|----|-------------|-----|-----------|----------|-------|
| 1     | むらたこ             |      |    |    |    |        |        |     |    |    |    |             | ●   |           |          | P3    |
| 2     | 柿乃肴              |      | ●  |    |    |        |        |     |    |    |    |             |     |           | ●        | P3    |
| 3     | 茶房 花風月           | ●    | ●  |    |    |        |        |     |    |    |    |             | ●   |           |          | P3    |
| 4     | 鹿六               |      |    |    |    |        |        |     |    |    |    |             | ●   | ●         |          | P3    |
| 5     | お食事 宿泊 熊野荘       | ●    | ●  |    |    |        |        |     |    |    |    |             |     |           |          | P3    |
| 6     | 渡月               |      | ●  |    |    |        |        |     |    |    |    |             |     |           |          | P3    |
| 7     | 総本家めはりや          | ●    |    |    |    |        | ●      |     |    |    |    |             |     | ●         | ●        | P3    |
| 8     | 季旬料理 すゝ成         | ●    | ●  | ●  |    |        |        |     |    |    |    |             |     |           |          | P3    |
| 9     | 居酒屋 Re:茶         | ●    | ●  |    |    |        |        |     |    |    |    |             |     | ●         | ●        | P3    |
| 10    | ビフテキの店 松坂        |      |    |    |    |        |        |     |    |    |    |             | ●   |           | ●        | P3    |
| 11    | きゃろっと            | ●    |    |    |    |        |        |     |    |    |    |             | ●   |           | ●        | P3    |
| 12    | 喫茶・食事 節          | ●    | ●  |    |    |        |        |     |    |    |    |             | ●   |           | ●        | P3    |
| 13    | 熊野の味処 味斗         | ●    | ●  |    |    |        | ●      |     |    |    |    |             |     | ●         | ●        | P4    |
| 14    | やきとり源さん          |      |    |    |    |        |        |     |    |    |    |             | ●   |           |          | P4    |
| 15    | カフェ パール          |      | ●  |    |    |        |        |     |    |    |    | ●           |     |           |          | P4    |
| 16    | 東宝茶屋             | ●    | ●  |    |    |        |        | ●   |    |    |    |             |     |           |          | P4    |
| 17    | 中華料理 万惣          |      |    |    | ●  |        |        |     |    |    |    |             |     | ●         | ●        | P4    |
| 18    | 居酒屋 禅家           |      |    |    |    |        |        | ●   |    |    |    |             |     |           |          | P4    |
| 19    | Cafe-Rest 里緒     |      | ●  |    |    |        |        |     |    |    |    |             |     |           | ●        | P4    |
| 20    | ティールレスト ウォールナツ   |      | ●  |    |    |        |        |     |    |    |    |             | ●   |           |          | P4    |
| 21    | 中国料理 豚珍亭         |      |    | ●  |    |        |        |     |    |    |    |             |     |           | ●        | P4    |
| 22    | blanc            |      | ●  | ●  | ●  | ●      |        |     |    |    |    |             |     | ●         | ●        | P4    |
| 23    | すし処 葵鮨           |      |    |    |    |        |        |     |    |    | ●  |             |     |           | ●        | P4    |
| 24    | AKASIYA          |      |    |    |    |        | ●      |     |    |    |    |             |     |           | ●        | P4    |
| 25    | 新好 お好み焼店         |      |    |    |    |        |        |     |    |    |    | ●           |     |           |          | P5    |
| 26    | 森永               |      |    |    |    |        |        |     |    |    |    |             | ●   |           |          | P5    |
| 27    | のみくい処 笑家         |      | ●  | ●  |    | ●      |        |     |    |    |    |             |     | ●         | ●        | P5    |
| 28    | すし 天勝            | ●    | ●  |    |    |        |        |     |    |    |    |             |     | ●         | ●        | P5    |
| 29    | うどん そば処 ためき屋     | ●    |    |    |    |        |        |     |    |    |    |             | ●   |           | ●        | P5    |
| 30    | 旬魚旬菜料理 魚群        | ●    | ●  | ●  |    |        | ●      |     |    |    |    |             |     | ●         | ●        | P5    |
| 31    | 和美場 くいしんぼう       |      |    |    |    |        | ●      |     |    |    |    |             |     | ●         | ●        | P5    |
| 32    | イル・ド・フランス        |      |    |    |    |        | ●      |     |    |    |    |             |     | ●         | ●        | P5    |
| 33    | DAYZYLAW CAFE    |      | ●  |    |    |        |        |     |    |    |    |             |     | ●         | ●        | P5    |
| 34    | 涼風               |      |    |    |    |        |        | ●   |    |    |    |             |     | ●         | ●        | P5    |
| 35    | ポポット             |      | ●  |    |    |        |        | ●   |    |    |    |             |     |           |          | P5    |
| 36    | クレープ&バーガーマジックピエロ |      | ●  | ●  |    |        | ●      |     |    |    |    |             | ●   |           | ●        | P5    |
| 37    | 手打ちうどん まさ家       |      | ●  |    |    |        |        |     |    |    |    |             | ●   |           |          | P6    |
| 38    | まめ八寿し            |      |    |    |    |        |        |     |    |    |    |             | ●   |           |          | P6    |
| 39    | KAIHAMI CARNE    |      | ●  | ●  |    |        |        |     |    |    |    |             |     | ●         | ●        | P6    |
| 40    | 和風居酒屋 きのした       | ●    | ●  |    |    |        |        | ●   | ●  | ●  | ●  | ●           | ●   |           |          | P6    |
| 41    | 鮨・割烹 徳川          |      | ●  |    |    |        |        |     |    |    |    |             |     | ●         | ●        | P6    |
| 42    | チャンコ居酒屋ソップ亭      |      |    |    |    |        | ●      |     |    |    |    |             |     | ●         | ●        | P6    |

| お店の番号 | 店舗名                   | 郷土料理 | 和食 | 洋食 | 中華 | イタリア料理 | フランス料理 | 居酒屋 | 焼肉 | 寿司 | 軽食 | うどん・そば・ラーメン | その他 | クレジットカード可 | キャッシュレス可 | 掲載ページ |
|-------|-----------------------|------|----|----|----|--------|--------|-----|----|----|----|-------------|-----|-----------|----------|-------|
| 43    | かつ田                   |      | ●  |    |    |        |        |     |    |    |    |             | ●   |           |          | P6    |
| 44    | カフェ・ヤマジ               |      |    |    |    |        |        |     |    |    |    |             | ●   | ●         | ●        | P6    |
| 45    | 徐福寿司駅前店               | ●    |    |    |    |        |        |     |    |    |    |             |     | ●         | ●        | P6    |
| 46    | Dining Kitchen 桜粋     |      | ●  |    |    |        |        | ●   |    |    |    |             |     | ●         | ●        | P6    |
| 47    | レストラン ラハイナ            |      |    | ●  |    |        |        |     |    |    |    |             |     |           | ●        | P6    |
| 48    | 魚と肴の酒場 酔月             |      |    |    |    |        |        | ●   |    |    |    |             |     |           | ●        | P6    |
| 49    | すし政                   |      | ●  |    |    |        |        |     |    |    |    |             |     |           | ●        | P7    |
| 50    | 笑食居酒屋 つむぎ家            | ●    | ●  | ●  |    |        |        | ●   |    |    |    |             |     | ●         | ●        | P7    |
| 51    | 串揚げビュッフェ せびあ          |      |    |    |    |        |        | ●   |    |    |    |             |     |           | ●        | P7    |
| 52    | お好み王国 らんばん            |      |    |    |    |        |        |     |    |    |    |             |     |           | ●        | P7    |
| 53    | 味幸                    |      | ●  |    |    |        |        |     |    |    |    |             | ●   |           | ●        | P7    |
| 54    | カレーのお店 if             |      |    | ●  |    |        |        |     |    |    |    |             |     |           | ●        | P7    |
| 55    | 阿伝                    | ●    | ●  |    |    |        |        | ●   |    |    |    |             |     |           | ●        | P7    |
| 56    | RESTAURANT CASTANCHOR |      | ●  | ●  |    |        |        |     |    |    |    |             |     | ●         | ●        | P7    |
| 57    | おふくろの味 きく             |      |    |    |    |        |        | ●   |    |    |    |             |     |           |          | P7    |
| 58    | 熊五郎                   | ●    | ●  | ●  |    |        |        | ●   |    |    |    |             |     |           | ●        | P7    |
| 59    | くまの茶房                 |      |    | ●  |    |        |        |     |    |    |    |             | ●   |           | ●        | P7    |
| 60    | 心楽                    | ●    | ●  |    |    |        |        | ●   |    |    |    |             |     |           | ●        | P7    |
| 61    | 居酒屋Manaya             |      |    |    |    |        |        | ●   |    |    |    |             |     | ●         | ●        | P8    |
| 62    | はもん亭                  |      |    | ●  |    |        |        |     |    |    |    |             |     |           | ●        | P8    |
| 63    | 和洋DINING TEPPEN       |      |    |    |    |        |        | ●   |    |    |    |             |     | ●         | ●        | P8    |
| 64    | 居酒屋割烹 呑楽。             |      | ●  |    |    |        |        | ●   |    |    |    |             |     | ●         | ●        | P8    |
| 65    | 和の食彩 古城               | ●    | ●  |    |    |        |        | ●   |    |    |    |             |     | ●         | ●        | P8    |
| 66    | 焼肉ひげ                  |      |    |    |    |        |        |     | ●  |    |    |             |     |           | ●        | P8    |
| 67    | 鍋とパール 鶯屋              | ●    | ●  | ●  | ●  |        |        | ●   |    |    |    |             |     | ●         | ●        | P8    |
| 68    | 玲佑倶楽部 新宮本店            |      |    |    |    |        |        | ●   |    |    |    |             |     |           | ●        | P8    |
| 69    | maison de ricca       |      |    |    |    |        |        |     |    |    |    |             | ●   | ●         | ●        | P8    |
| 70    | 熊野の味処 紀伊 ikki         |      |    |    |    |        |        | ●   |    |    |    |             |     |           | ●        | P8    |
| 71    | Rest&Cafeラテン          |      |    | ●  |    |        |        |     |    |    |    |             |     | ●         | ●        | P8    |
| 72    | 辰寿し                   |      |    |    |    |        |        |     |    |    |    |             | ●   |           |          | P8    |
| 73    | Cafe 7                |      |    | ●  |    |        |        |     |    |    |    |             |     | ●         | ●        | P9    |
| 74    | 中華そば 速水               |      |    |    |    |        |        |     |    |    |    |             | ●   |           | ●        | P9    |
| 75    | 雅楽                    |      | ●  | ●  |    |        |        |     |    |    |    |             |     | ●         | ●        | P9    |
| 76    | 地魚とお食事 まえ田            | ●    | ●  |    |    |        |        |     |    |    |    |             | ●   |           | ●        | P9    |
| 77    | あづま寿司                 |      | ●  |    |    |        |        |     |    |    |    |             | ●   | ●         | ●        | P9    |
| 78    | きっちんカフェ ちゃのま          |      |    | ●  | ●  |        |        |     |    |    |    |             |     | ●         | ●        | P9    |
| 79    | お食事と喫茶 なごみ茶屋          | ●    | ●  |    |    |        |        |     |    |    |    |             | ●   | ●         | ●        | P9    |
| 80    | 瀬峡めぐりの里熊野川            |      |    |    |    |        |        |     |    |    |    |             | ●   | ●         | ●        | P9    |
| 81    | らぁ麵せさみ                |      |    |    |    |        |        |     |    |    |    |             | ●   |           |          | P9    |
| 82    | こんびらうどん藤吉             |      |    |    |    |        |        |     |    |    |    |             | ●   |           |          | P9    |
| 83    | Cafe floride maria    |      | ●  |    |    |        |        |     |    |    |    |             |     | ●         | ●        | P9    |

①～⑬はホテル・旅館・民宿の場所を示しています。詳細は10ページをご覧ください。

# むらた

ムラタコ

クレジット決済可 Wi-Fi  
キャッシュレス決済可 喫煙可



- 郷土料理
- 和食
- 洋食
- 中華
- 居酒屋
- 焼肉
- 寿司
- 軽食
- うどん・そば
- たご焼き

1 新宮市船町1-2-1(川原家横丁内)  
TEL.0735-21-4641

とにかくメニューが豊富な一軒。創作から定番まで、自分の推しタコ(お気に入り)を見つけよう!

# 柿乃肴

カキノアテ

クレジット決済可 Wi-Fi  
キャッシュレス決済可 禁煙



- 郷土料理
- 和食
- 洋食
- 中華
- 居酒屋
- 焼肉
- 寿司
- 軽食
- うどん・そば
- その他

2 新宮市上本町1-1-8  
TEL.0735-22-8000

十割そばと柿の葉寿司のお店。バスケースケーキやガトーショコラなどカフェメニューも提供。参拝帰りに最適です!

# 茶屋花月

サボウ カフウグツ

クレジット決済可 Wi-Fi  
キャッシュレス決済可 禁煙



- 郷土料理
- 和食
- 洋食
- 中華
- 居酒屋
- 焼肉
- 寿司
- 軽食
- うどん・そば
- その他

3 新宮市上本町1-2-2  
TEL.0735-21-2434

熊野速玉大社前の、熊野材をふんだんに使ったお店。幻の岩清水の豚しゃぶ定食やコーヒー&ケーキ、蕎麦等もお楽しみください。

# うなぎ料理 鹿六

シカロク

クレジット決済可 Wi-Fi  
(要5,000円以上利用)  
キャッシュレス決済可 禁煙



- 郷土料理
- 和食
- 洋食
- 中華
- 居酒屋
- 焼肉
- 寿司
- 軽食
- うどん・そば
- 郷料理

4 新宮市元鍛冶町2-3-5  
TEL.0735-22-2035

新宮出身の文人・佐藤春夫らも通った老舗。厳選国産うなぎを紀州備長炭で手焼きし、秘伝のタレと調和させた絶品です。

# お食事 熊野荘

オショクジゴシユクハククマソノウ

クレジット決済可 Wi-Fi  
キャッシュレス決済可 分煙



- 郷土料理
- 和食
- 洋食
- 中華
- 居酒屋
- 焼肉
- 寿司
- 軽食
- うどん・そば
- その他

5 新宮市元鍛冶町2-4-5  
TEL.0735-22-2235

昔ながらの純木造空間で食事や宴会を。1階には掘りコタツ室が4室、2階には20~40名が入れる部屋が2室あります。

# 花月

トゲツ

クレジット決済可 Wi-Fi  
キャッシュレス決済可 禁煙



- 郷土料理
- 和食
- 洋食
- 中華
- 居酒屋
- 焼肉
- 寿司
- 軽食
- うどん・そば
- その他

6 新宮市元鍛冶町2-4-7  
TEL.0735-22-6333

名産「鯖寿司」をメインに、一品料理や各種お寿司を提供しています。昔から根強いファンに人気の鯖寿司は必食です。

# めはりや

ソウホンケ メハリヤ

クレジット決済可 Wi-Fi  
キャッシュレス決済可 禁煙



- 郷土料理
- 和食
- 洋食
- 中華
- 居酒屋
- 焼肉
- 寿司
- 軽食
- うどん・そば
- その他

7 新宮市業師町5-6  
TEL.0735-21-1238

紀州を代表する郷土料理「めはり寿司」の専門店。初めて食べても懐かしさを感じさせる熊野・新宮の味をお楽しみあれ。

# 季節料理 すゝ成

キシュリョウリ スズナリ

クレジット決済可 Wi-Fi  
キャッシュレス決済可 禁煙



- 郷土料理
- 和食
- 洋食
- 中華
- 居酒屋
- 焼肉
- 寿司
- 軽食
- うどん・そば
- その他

8 新宮市業師町2-1  
TEL.0735-21-2258

熊野灘の魚や熊野山里の菜を中心に、季節感豊かな料理を提供。気軽に立ち寄れるのも魅力です。

# 居酒料理 Re:茶

イザカリョウリ リチャ

クレジット決済可 Wi-Fi  
キャッシュレス決済可 禁煙



- 郷土料理
- 和食
- 洋食
- 中華
- 居酒屋
- 焼肉
- 寿司
- 軽食
- ラーメン
- その他

9 新宮市別当屋敷町4-3  
TEL.0735-29-7153

天然の地魚にこだわったお造りをはじめ、一品一品手作りで提供しています。お昼はラーメンが大人気!

# ピフテキの店 松坂

ピフテキノミセ マツザカ

クレジット決済可 Wi-Fi  
キャッシュレス決済可 禁煙



- 郷土料理
- 和食
- 洋食
- 中華
- 居酒屋
- 焼肉
- 寿司
- 軽食
- うどん・そば
- ステーキ

10 新宮市大橋通4-1-13  
TEL.0735-22-9468

黒毛和牛専門のステーキハウス。店内は落ち着いた雰囲気です。心ゆくまでゆっくり過ごすことができます。

# きゃろっと

キャロット

クレジット決済可 Wi-Fi  
キャッシュレス決済可 禁煙



- 郷土料理
- 和食
- 洋食
- 中華
- 居酒屋
- 焼肉
- 寿司
- 軽食
- うどん・そば
- コーヒー

11 新宮市大橋通2-4-2  
TEL.0735-23-1145

地元食材を使っためはり、天台烏薬ゼリー、ピラフ、パスタ、京都イノダのコーヒーなど、ホッと一息の休憩にどうぞ。

# 喫茶・食事 節(せつ)

キッサシヨクジセツ

クレジット決済可 Wi-Fi  
キャッシュレス決済可 禁煙



- 郷土料理
- 和食
- 洋食
- 中華
- 居酒屋
- 焼肉
- 寿司
- 軽食
- うどん
- コーヒー

12 新宮市仲之町1-2-1  
TEL.0735-22-4660

徳島農家直送で、栽培期間中農薬を使っていない季節の野菜を使用。農家の温もりと広い店内が自慢です。



# 熊野の味処 味斗 AJITO

クレジット決済可 Wi-Fi  
キャッシュレス決済可 禁煙

クマノアジトコロ アジト



- 郷土料理
- 和食
- 洋食
- 中華
- 居酒屋
- 焼肉
- 寿司
- 軽食
- うどん・そば
- その他

〒新宮市横町1-1-9  
営業 17:00~24:00 (L.O.23:30)  
¥ 3,000円~4,000円  
休 不定休  
P 有(5台)  
席 35席  
喫 可(16人まで)

熊野地鶏や地魚など、地元素材にこだわりあり、多彩なメニューが充実、何度来ても楽しめること間違いなし!

TEL.0735-21-2359

# やきとり源さん

クレジット決済可 Wi-Fi  
キャッシュレス決済可 禁煙

ヤキトリゲンサン



- 郷土料理
- 和食
- 洋食
- 中華
- 居酒屋
- 焼肉
- 寿司
- 軽食
- うどん・そば
- 焼き鳥

〒新宮市横町1-2-6  
営業 17:30~22:00  
¥ 2,000円~4,000円  
休 不定休  
P 有(8台)  
席 50席  
喫 可(50人まで)

鶏の旨みを引き立てる絶品焼き鳥を提供。一品物・焼野菜・揚げ物・御飯類・スープ類などサイドメニューも豊富です。

TEL.0735-22-0366

# アカシヤ

クレジット決済可 Wi-Fi  
キャッシュレス決済可 禁煙

カフェ パール



- 郷土料理
- 和食
- 洋食
- 中華
- 居酒屋
- 焼肉
- 寿司
- 軽食
- うどん・そば
- その他

〒新宮市横町1-3-9  
営業 8:30~22:00  
¥ 昼/430円~1,050円  
夜/430円~1,350円  
休 水曜  
P 有(3台)  
席 36席 喫 可(15人まで)

朝のコーヒーからランチ、夜のティータイムまで楽しめます。日替わりランチや特別メニューなど各種勢ぞろい!

TEL.0735-21-3108

# 東宝茶屋

クレジット決済可 Wi-Fi  
キャッシュレス決済可 禁煙

トホウジャヤ



- 郷土料理
- 和食
- 洋食
- 中華
- 居酒屋
- 焼肉
- 寿司
- 軽食
- うどん・そば
- その他

〒新宮市横町2-2-12  
営業 11:30~14:00  
夜/17:00~22:00 (L.O.21:30)  
¥ 昼/1,100円  
夜/3,000円  
休 水曜 P 有(4台)  
席 20席 喫 可(15人まで)

郷土料理・地魚・鯉・鰻・和食全般を提供しています。なかでもなれ鮓は当地最大の珍味、ぜひ一度お召し上がり下さい。

TEL.0735-22-2843

# 中華料理 万惣

クレジット決済可 Wi-Fi  
キャッシュレス決済可 禁煙

チュウカリヨウリ マンソウ



- 郷土料理
- 和食
- 洋食
- 中華
- 居酒屋
- 焼肉
- 寿司
- 軽食
- うどん・そば
- その他

〒新宮市横町2-2-16  
営業 11:00~14:00  
夜/17:00~20:00  
¥ 昼/750円~1,200円  
夜/1,000円~1,500円  
休 水曜 P 有(6台)  
席 22席 喫 不可

三代目こだわりの自家製麺が大人気。焼豚のタレを使用した炒飯と相性バッチリ、LINE「@yjz4873d」情報配信中心!

TEL.0735-22-3195

# 居酒屋 禅家

クレジット決済可 Wi-Fi  
キャッシュレス決済可 禁煙

イザカヤ ゼンヤ



- 郷土料理
- 和食
- 洋食
- 中華
- 居酒屋
- 焼肉
- 寿司
- 軽食
- うどん・そば
- その他

〒新宮市横町2-3-1  
営業 11:30~14:00  
夜/17:00~21:30 (L.O.21:00)  
¥ 昼/750円~1,200円  
夜/2,000円~3,000円  
休 水曜 P 有(4台)  
席 20席 喫 可(20人まで)

地元の食材を中心に、約200種類もの多彩な料理を提供しています。心がほっとする家庭料理が人気です。

TEL.0735-21-0451

# Cafe-Rest 里緒

クレジット決済可 Wi-Fi  
キャッシュレス決済可 喫煙可

カフェ レストリオ



- 郷土料理
- 和食
- 洋食
- 中華
- 居酒屋
- 焼肉
- 寿司
- 軽食
- うどん・そば
- その他

〒新宮市仲之町3-2-14  
営業 11:00~15:00 (夜は予約のみ)  
¥ 1,000円~1,500円  
休 土曜 (※日曜は予約のみ)  
P 有(2台)  
席 25席 喫 不可

創業昭和45年。変わらぬ街中レストランとして親しまれてきました。昔ながらのオムライス、ハンバーグ等が人気です。

TEL.0735-22-7057

# tea rest walnut

クレジット決済可 Wi-Fi  
キャッシュレス決済可 禁煙

ティールレストウォールナッツ

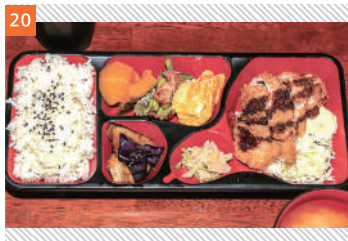

- 郷土料理
- 和食
- 洋食
- 中華
- 居酒屋
- 焼肉
- 寿司
- 軽食
- うどん・そば
- 日替り

〒新宮市仲之町3-2-10  
営業 10:00~15:00  
¥ 昼/850円  
休 日・金曜  
P なし  
席 25席 喫 不可

お昼は手作りの日替わりランチに13種類のオムライス、パスタ、カレーなどを提供しています。

TEL.0735-23-0678

# 中国料理 豚珍高

クレジット決済可 Wi-Fi  
キャッシュレス決済可 禁煙

チュウゴクリョウリ トンチンテイ



- 郷土料理
- 和食
- 洋食
- 中華
- 居酒屋
- 焼肉
- 寿司
- 軽食
- うどん・そば
- その他

〒新宮市仲之町3-2-4  
営業 11:30~14:00  
夜/17:00~20:30  
¥ 昼/700円~1,200円  
夜/1,400円~1,700円  
休 月曜 (祝日の場合翌日) P 有(6台)  
席 70席 喫 可(36人まで)

本格中華をお手頃価格で提供しています。調味料から高級素材を使ったコース料理まで、たくさんメニューがあります。

TEL.0735-22-0768

# blanc

クレジット決済可 Wi-Fi  
キャッシュレス決済可 禁煙

ブラン



- 郷土料理
- 和食
- 洋食
- 中華
- 居酒屋
- 焼肉
- 寿司
- 軽食
- イタリア料理
- フランス料理

〒新宮市横町2-4-2  
営業 18:00~24:00 (L.O.23:30)  
¥ 4,000円  
休 火・水曜  
P なし  
席 16席 喫 可(16人まで)

ノンアルコールも可能な楽しいフルーツドリンクの他、海外ビールも充実。食事からちょっと一杯までお気軽にどうぞ。

TEL.080-5003-7712

# すし処 葵 鮎

クレジット決済可 Wi-Fi  
キャッシュレス決済可 禁煙

スシドコロ アイオジン



- 郷土料理
- 和食
- 洋食
- 中華
- 居酒屋
- 焼肉
- 寿司
- 軽食
- うどん・そば
- 郷土寿司

〒新宮市谷王子町3-1  
営業 11:30~14:00  
夜/16:30~20:00  
¥ 昼/1,000円~2,000円  
夜/1,500円~3,000円  
休 不定休 P なし  
席 14席 喫 不可

希望や要望に誠心誠意対応してきます。海鮮ごちそう丼1,300円、鉄火丼1,300円、にぎり盛り合せ1,000円が人気。

TEL.0735-22-2413

# AKASIYA

クレジット決済可 Wi-Fi  
キャッシュレス決済可 禁煙

アカシヤ



- 郷土料理
- 和食
- 洋食
- 中華
- 居酒屋
- 焼肉
- 寿司
- 軽食
- うどん・そば
- その他

〒新宮市谷王子町1-4  
営業 18:30~1:00  
¥ 3,000円~  
休 水曜  
P なし  
席 22席 喫 可(20人まで)

新宮で他の地域の料理が食べられるお店です。手羽先や明石焼きや焼きとんなど、他の料理も取りそろえています。

TEL.090-6984-3329



# 父新好 お好み焼店

シンヨシ オコノミヤキテン



25  
 新宮市谷王子町1-32  
 営業 11:30~14:00  
 夜 17:00~22:00  
 昼 650円 夜 5,000円  
 休 水曜 火・水・木曜 夜/水曜  
 席 有(5台)  
 席 16席 可(15人まで)

昭和37年創業。国産小麦を配合したお好み焼とバターで焼き上げた焼きそばを提供しています。

TEL.0735-29-1020

クレジット決済可 Wi-Fi  
 キャッシュレス決済可 禁煙

- 郷土料理
- 和食
- 洋食
- 中華
- 居酒屋
- 焼肉
- 寿司
- 軽食
- うどん・そば
- お好み焼き

# 森永

モリナガ



26  
 新宮市馬町2-3-2  
 営業 17:00~23:00  
 昼 1,500円~3,000円  
 休 不定休  
 席 有(10台)  
 席 50席  
 席 可(25人まで)

新宮市唯一の炉端焼き店です。牛ステーキ350円、牛すじみそ煮350円が看板商品！ほかにメニューが豊富です。

TEL.0735-22-2924  
 TEL.0735-21-2340

クレジット決済可 Wi-Fi  
 キャッシュレス決済可 喫煙可

- 郷土料理
- 和食
- 洋食
- 中華
- 居酒屋
- 焼肉
- 寿司
- 軽食
- うどん・そば
- 炉ばた焼

# 笑家

ノミクaidコロショウヤ



27  
 新宮市馬町2-1-3 (JPビル1F)  
 営業 18:00~23:00  
 昼 3,000円~  
 休 月曜  
 席 有(10台)  
 席 40席  
 席 可(40人まで)

カウンターと掘りごたつの個室がある落ち着いた空間です。予算に応じたコース料理や各種宴会の予約もOK！

TEL.0735-23-3090

クレジット決済可 Wi-Fi  
 キャッシュレス決済可 喫煙可

- 郷土料理
- 和食
- 洋食
- 中華
- 居酒屋
- 焼肉
- 寿司
- 軽食
- うどん・そば
- イタリア料理

# お天勝

ステンシヨウ



28  
 新宮市馬町2-1-8  
 営業 11:30~13:00 (L.O.13:00)  
 夜 17:00~21:00 (L.O.21:00)  
 昼 1,500円 夜 5,000円  
 休 月・土・日曜 夜/日曜  
 席 有(5台)  
 席 21席 可(15人まで)

ネタとシャリの絶妙なバランスのにぎり、生から焼き上げるうな重(要予約)や十割そば(数量限定)などが好評です。

TEL.0735-21-2455

クレジット決済可 Wi-Fi  
 キャッシュレス決済可 禁煙

- 郷土料理
- 和食
- 洋食
- 中華
- 居酒屋
- 焼肉
- 寿司
- 軽食
- そば
- その他

# うどん・そば ためき屋

ウドン ソバドコロ タヌキヤ



29  
 新宮市千穂1-1-50  
 営業 11:00~20:00  
 昼 1,500円  
 休 水曜  
 席 有(3台)  
 席 20席  
 席 不可

明治43年創業以来「変わらない味」をモットーに、四代113年続く老舗、手打ち、自家製麺にこだわり続けています。

TEL.0735-22-2978

クレジット決済可 Wi-Fi  
 キャッシュレス決済可 禁煙

- 郷土料理
- 和食
- 洋食
- 中華
- 居酒屋
- 焼肉
- 寿司
- 軽食
- うどん・そば
- その他

# 旬魚旬菜料理 魚群

シュンギョシュンサイリョウリ ナグラ



30  
 新宮市千穂2-1-18  
 営業 17:30~22:00  
 昼 3,000円~5,000円  
 休 月曜(変更の場合有)  
 席 有(5台)  
 席 45席  
 席 可(25人まで)

新鮮な刺身と生しらすが自慢。ベには明太子バスタやめりはりが定番。熊野の地酒も豊富で毎日元気に営業中です。

TEL.0735-23-0623

クレジット決済可 Wi-Fi  
 キャッシュレス決済可 分煙

- 郷土料理
- 和食
- 洋食
- 中華
- 居酒屋
- 焼肉
- 寿司
- 軽食
- うどん・そば
- その他

# 和美酒 くらぶいざや

ナゴバクワイシンボウ



31  
 新宮市新宮443-8  
 営業 17:00~22:00 (L.O.21:45)  
 夜 3,000円~3,500円  
 休 不定休  
 席 有(4台)  
 席 14席  
 席 可(10人まで)

熊野の地で、熊野の海・川・山の幸を食べながら熊野にまつわるお酒を味わう素敵な一夜を楽しめます。

TEL.0735-23-1003

クレジット決済可 Wi-Fi  
 キャッシュレス決済可 禁煙

- 郷土料理
- 和食
- 洋食
- 中華
- 居酒屋
- 焼肉
- 寿司
- 軽食
- うどん・そば
- その他

# ILE・DE・FRANCE

イルドフランス



32  
 新宮市丹鶴3-1-18  
 営業 11:30~14:00 (L.O.13:00)  
 夜 17:30~20:00 (L.O.20:00)  
 昼 1,650円~  
 夜 4,400円~  
 休 月曜 有  
 席 20席 可(20人まで)

約40年続く人気店。寡黙な父と陽気な息子が営む新宮の歴史や城に詳しいお店で、観光客にも喜ばれています。

TEL.0735-22-2365

クレジット決済可 Wi-Fi  
 キャッシュレス決済可 禁煙

- 郷土料理
- 和食
- 洋食
- 中華
- 居酒屋
- 焼肉
- 寿司
- 軽食
- うどん・そば
- フランス料理

# DAYZY LAW CAFE

ダイジロウカフェ



33  
 新宮市丹鶴2-2-10  
 営業 11:30~14:00 (L.O.13:30)  
 夜 18:00~24:00 (L.O.21:00)  
 昼 1,000円  
 夜 3,000円  
 休 日曜 有なし  
 席 50席 可(1F 30人, 2F 30人)

紀州備長炭でじっくり焼きあげたTボーンステーキをはじめ、お肉の盛り合わせセットなど肉料理が充実しています。

TEL.0735-30-4722

クレジット決済可 Wi-Fi  
 キャッシュレス決済可 分煙

- 郷土料理
- 和食
- 洋食
- 中華
- 居酒屋
- 焼肉
- 寿司
- 軽食
- うどん・そば
- その他

# 涼風

スズカ



34  
 新宮市丹鶴2-3-3  
 営業 11:00~13:00 (予約のみ)  
 夜 17:30~23:00  
 昼 700円~1,000円  
 夜 3,000円~  
 休 日曜 有なし  
 席 30席 可(30人まで)

居酒屋メニューが充実、アジア料理も提供。飲み放題付きのコース料理もあります。昼は前日までの予約でお弁当も販売。

TEL.0735-22-9080

クレジット決済可 Wi-Fi  
 キャッシュレス決済可 喫煙可

- 郷土料理
- 和食
- 洋食
- 中華
- 居酒屋
- 焼肉
- 寿司
- 軽食
- うどん・そば
- その他

# ポポット

ポポット



35  
 新宮市丹鶴2-4-3  
 営業 11:00~14:00  
 夜 17:00~20:00  
 昼 650円~1,500円  
 夜 2,000円~4,000円  
 休 不定休 有(8台)  
 席 30席 可(20人まで)

洋食歴40年のシェフによるカニクリームコロッケやセット類、ビーフシチューが人気。夜は居酒屋メニューもあります。

TEL.0735-23-0417

クレジット決済可 Wi-Fi  
 キャッシュレス決済可 禁煙

- 郷土料理
- 和食
- 洋食
- 中華
- 居酒屋
- 焼肉
- 寿司
- 軽食
- うどん・そば
- その他

# Magic Pierrot

クレープアンドバーガーマジックピエロ



36  
 新宮市丹鶴2-2-31  
 営業 11:00~21:00  
 昼 400円~1,000円  
 休 木曜  
 席 有(2台)  
 席 19席  
 席 可(19人まで)

熊野牛を使ったDXバーガー、大人気のクレープなど全350種類以上。HPも要チェック！宅配は18:00~20:00に対応。

TEL.0735-22-7931

クレジット決済可 Wi-Fi  
 キャッシュレス決済可 禁煙

- 郷土料理
- 和食
- 洋食
- 中華
- 居酒屋
- 焼肉
- 寿司
- 軽食
- うどん・そば
- カフェ



# 手打ちうどん まさ家

クレジット決済可 Wi-Fi  
キャッシュレス決済可 禁煙

テウチウドン マサヤ



- 郷土料理
- 和食
- 洋食
- 中華
- 居酒屋
- 焼肉
- 寿司
- 軽食
- うどん・そば
- その他

新 新宮市丹鶴2-1-16  
営業 11:00~21:00  
¥ 750円~1,800円  
休 木曜(祝日以外)  
有 (10台)  
座 40席  
可 (28人まで)

11:00~21:00の通し営業だから、お昼を食べそこなっても安心。市内相筋から広角まで配達もOK!  
TEL.0735-21-6826

# MAMEHACHI SUSHI だまめ八寿し

クレジット決済可 Wi-Fi  
キャッシュレス決済可 禁煙

マメハチスシ



- 郷土料理
- 和食
- 洋食
- 中華
- 居酒屋
- 焼肉
- 寿司
- 軽食
- うどん・そば
- サイドメニュー

新 新宮市丹鶴1-2-26  
営業 17:00~22:00  
¥ 2,000円~  
休 木曜  
P 駅前パーキング利用可能  
座 8席  
可 不可

2種類の酢をブレンドした酢飯で作る自慢の寿司は、握りはもちろん特製押し寿司が絶品。一品料理も充実しています。  
TEL.0735-21-0231

# KAIHAMI CARNE

クレジット決済可 Wi-Fi  
キャッシュレス決済可 禁煙

カイハミカルネ



- 郷土料理
- 和食
- 洋食
- 中華
- 居酒屋
- 焼肉
- 寿司
- 軽食
- うどん・そば
- イタリア料理

新 新宮市伊佐田町2-1-9  
営業 11:30~13:00 夜/18:00~21:00  
¥ 昼/1,870円~2,750円 夜/3,000円~4,000円  
休 日・月曜 18席 可 (20人まで)  
P 駅前パーキング利用可能 (2名様で1台分サービス)

お肉をメインにした肉バルイタリアン、ワインや日本酒、ノンアルコールまで様々な飲み物とともに楽しめます。  
TEL.0735-23-0038

# 和風居酒屋きのした

クレジット決済可 Wi-Fi  
キャッシュレス決済可 分煙

ワフワイザカヤキノシタ



- 郷土料理
- 和食
- 洋食
- 中華
- 居酒屋
- 焼肉
- 寿司
- 軽食
- うどん・そば
- ステーキ

新 新宮市丹鶴1-1-22  
営業 17:30~ラスト  
¥ 2,000円~4,000円  
休 木曜  
P 駅前パーキング利用可能  
座 29席  
可 (座敷14名、2Fテーブル12名)

生マグロや鰯、イルカなど新鮮な南紀の海の幸料理が充実。お酒用レモン、昆布、梅干しや焼酎キープセットサービス!  
TEL.0735-22-2069

# 鮨割烹 徳川

クレジット決済可 Wi-Fi  
キャッシュレス決済可 禁煙

スシカッポウトクガワ



- 郷土料理
- 和食
- 洋食
- 中華
- 居酒屋
- 焼肉
- 寿司
- 軽食
- うどん・そば
- その他

新 新宮市徐福1-4-7  
営業 17:00~21:30 (L.O.21:00)  
¥ 昼/1,300~4,000円 夜/1,300~7,000円  
休 不定休  
有 (7台)  
座 45席 可 (28人まで)

近海でとれた新鮮な魚介類をメインに季節のお料理を個室でご堪能頂けます。冬場は天然クエ鍋もお楽しみ頂けます。  
TEL.0735-22-7412

# チャンコ居酒屋 ソップ亭

クレジット決済可 Wi-Fi  
キャッシュレス決済可 分煙

チャンコイザカヤ ソップテイ



- 郷土料理
- 和食
- 洋食
- 中華
- 居酒屋
- 焼肉
- 寿司
- 軽食
- ラーメン
- その他

新 新宮市徐福1-3-8  
営業 11:30~13:30 夜/18:00~ラスト  
¥ 昼/770円 夜/1,500円  
休 火曜 座 56席 可 (32人まで)  
P 駅前パーキング利用可能 (駐車券持参で半額店負担)

昼は鶏白湯を用いたラーメン店、夜は居酒屋として営業。馬刺しをはじめ豊富な料理がそろっています。  
TEL.0735-22-0363

# かまのり

クレジット決済可 Wi-Fi  
キャッシュレス決済可 禁煙

カツタ



- 郷土料理
- 和食
- 洋食
- 中華
- 居酒屋
- 焼肉
- 寿司
- 軽食
- そば
- その他

新 新宮市徐福1-1-15  
営業 11:00~14:00 夜/17:00~21:00 (L.O.20:30)  
¥ 昼/1,100円~3,000円 夜/4,000円  
休 水・第2第4木曜 有 (6台)  
座 35席 可 ※要予約 (20人まで)

何といっても新鮮な地魚が一番! こだわりたれのマグロ丼、昼はサービスランチの寿司そばセットもあります。  
TEL.0735-22-6388

# カフェ・ヤマジ

クレジット決済可 Wi-Fi  
キャッシュレス決済可 喫煙可

カフェ ヤマジ



- 郷土料理
- 和食
- 洋食
- 中華
- 居酒屋
- 焼肉
- 寿司
- 軽食
- うどん・そば
- その他

新 新宮市徐福1-5-39  
営業 8:00~14:00 夜/17:30~20:00 (要予約)  
¥ 480円~1,400円  
休 月曜 P なし  
座 10席 可 不可

旧歯科医院を改装した、レトロな雰囲気のお茶室です。いちおしのこだわりコーヒーでゆったりくつろげます。  
TEL.090-5875-9784

# 徐福寿司

クレジット決済可 Wi-Fi  
キャッシュレス決済可 禁煙

ジョフクズシ エキマエテン



- 郷土料理
- 和食
- 洋食
- 中華
- 居酒屋
- 焼肉
- 寿司
- 軽食
- うどん・そば
- その他

新 新宮市徐福2-1-9  
営業 10:00~17:00 (L.O.17:00)  
¥ 1,500円  
休 木曜 有 (1台)  
座 12席 可 不可

創業昭和25年。熊野新宮の郷土料理「さんま寿司」「昆布巻寿司」等を味わえます。全国への発送もOK!  
TEL.0735-23-1313

# Dining Kitchen 桜粋

クレジット決済可 Wi-Fi  
キャッシュレス決済可 禁煙

ダイニングキッチン オウスイ



- 郷土料理
- 和食
- 洋食
- 中華
- 居酒屋
- 焼肉
- 寿司
- 軽食
- うどん・そば
- カレー

新 新宮市徐福2-1-31 (ステーションホテル新宮2F)  
営業 11:30~13:30 夜/18:00~ ¥ 昼/850円~1,000円 夜/3,000円~5,000円  
休 日曜 有 (10台)  
座 60席 可 (60人まで)

モーニングは700円、ランチは特製カレーを提供しています。地元の新鮮な食材も大好評。  
TEL.0735-21-3175

# Restaurant ラハイナ

クレジット決済可 Wi-Fi  
キャッシュレス決済可 禁煙

レストラン ラハイナ



- 郷土料理
- 和食
- 洋食
- 中華
- 居酒屋
- 焼肉
- 寿司
- 軽食
- うどん・そば
- その他

新 新宮市丸山5-3  
営業 11:30~13:30 夜/17:30~20:00  
¥ 昼/900円~1,500円 夜/1,000円~2,500円  
休 火曜 有 (10台)  
座 32席 可 (18人まで)

料理はすべて手作りのアットホームな洋食店。カレーとステーキがおすすです。テイクアウトもOK!  
TEL.0735-21-4913

# 魚と肴の酒場 酔月

クレジット決済可 Wi-Fi  
キャッシュレス決済可 喫煙可

サカナトサカナノサカバスイゲツ



- 郷土料理
- 和食
- 洋食
- 中華
- 居酒屋
- 焼肉
- 寿司
- 軽食
- うどん・そば
- その他

新 新宮市丸山5-5  
営業 18:00~23:00 (L.O.22:30)  
¥ 3,000円~5,000円  
休 日曜 有 (5台)  
座 25席 可 (20人まで)

お席で自由に海鮮を焼けるBBQスタイルのお店です。浜焼きだけでなく一品料理も提供しています。  
TEL.0735-29-7271



# すむ政

スシマサ



新宮市浮島7-28  
 営業/ 11:30~14:00  
 夜/ 17:30~20:00  
 昼/ 900円~1,000円  
 夜/ 1,000円~3,000円  
 休水曜 日有(2台)  
 席18席 喫不可

にぎりとめん類のセットをお手頃価格で味わえます。ランチサービスは9種類を用意。一品料理も多数あります。

TEL.0735-22-8272

クレジット決済可 Wi-Fi  
 キャッシュレス決済可 禁煙

- 郷土料理
- 和食
- 洋食
- 中華
- 居酒屋
- 焼肉
- 寿司
- 軽食
- うどん・そば
- その他

# 笑食居酒屋 つまき家

ワシヨウザカヤ ツムギヤ



新宮市春日2-12  
 営業/ 18:00~24:00(L.O.23:30)  
 2,500円~3,500円  
 休日曜  
 日有(5台)  
 席40席  
 喫可(35人まで)

多彩な料理と豊富なドリンクメニューがそろいます。座敷とテーブルの個室が、ゆとりの一時を紡いでくれます。

TEL.0735-21-0269

クレジット決済可 Wi-Fi  
 キャッシュレス決済可 喫煙可

- 郷土料理
- 和食
- 洋食
- 中華
- 居酒屋
- 焼肉
- 寿司
- 軽食
- ラーメン
- その他

# 串揚げビュッフェ せぴあ

クシアゲビュッフェ セピア



新宮市千穂3-2-7  
 営業/ 17:00~22:00(最終入店20:30)  
 大人2,800円、シニア2,300円  
 高校生2,300円、中学生2,000円  
 小学生1,300円、幼児600円、3歳以下無料  
 休火曜 日有(6台)  
 席20席 喫可(20人まで)

25種類以上ある具材をショーケースから選び、テーブルでセルフで揚げて楽しむお店です。カレーやアイスも食べ放題!

TEL.0735-23-0515

クレジット決済可 Wi-Fi  
 キャッシュレス決済可 禁煙

- 郷土料理
- 和食
- 洋食
- 中華
- 居酒屋
- 焼肉
- 寿司
- 軽食
- うどん・そば
- その他

# お好み王国 らんぱん

オコノミオウコク ランパン



新宮市井の沢1-24  
 営業/ 11:30~14:00  
 夜/ 17:00~23:00  
 昼/ 700円~1,400円  
 休不定休(ほぼ無休)  
 日有  
 席30席 喫可(30人まで)

昭和54年開店、紀南唯一のお好み専門店。イチオシの「らんぱん焼き」はじめ、日々メニューを開発しています。

TEL.0735-22-3936

クレジット決済可 Wi-Fi  
 キャッシュレス決済可 禁煙

- 郷土料理
- 和食
- 洋食
- 中華
- 居酒屋
- 焼肉
- 寿司
- 軽食
- うどん・そば
- お好み焼き

# かに料理 味幸

カニリョウリミコウ



新宮市野田3-43  
 営業/ 11:30~14:00  
 夜/ 17:00~22:00(L.O.21:00)  
 昼/ 1,100円~  
 夜/ 3,300円~  
 休木曜 日有(8台)  
 席35席 喫可(24人まで)

様々なかに料理をはじめ、お造り各種や肉料理もあります。かにサラダコース、かにすき、かにしゃぶが大人気!

TEL.0735-22-7441

クレジット決済可 Wi-Fi  
 キャッシュレス決済可 禁煙

- 郷土料理
- 和食
- 洋食
- 中華
- 居酒屋
- 焼肉
- 寿司
- 軽食
- うどん・そば
- かに料理

# カレーのお店 if

カレーノオミセイフ



新宮市野田2-31  
 営業/ 11:30~13:30  
 夜/ 600円~1,000円  
 休木・金・土・日曜  
 日有(4台)  
 席21席  
 喫不可

カレー 600円サラダ付&カツカレー 800円が人気です。その他トッピングも各種用意。テイクアウトも対応しています。

TEL.0735-22-7525

クレジット決済可 Wi-Fi  
 キャッシュレス決済可 禁煙

- 郷土料理
- 和食
- 洋食
- 中華
- 居酒屋
- 焼肉
- 寿司
- 軽食
- うどん・そば
- カレー

# 阿あん 吟

アウン



新宮市井の沢4-4  
 営業/ 12:00~13:00  
 夜/ 17:00~23:00(L.O.22:00)  
 昼/ 750円  
 夜/ 2,000円~5,000円  
 休不定休 日なし  
 席25席 喫可(20人まで)

近海でとれた新鮮な魚介を使った料理がおすすめ。日本酒も和歌山県の地酒を取りそろえています。

TEL.0735-21-1829

クレジット決済可 Wi-Fi  
 キャッシュレス決済可 喫煙可

- 郷土料理
- 和食
- 洋食
- 中華
- 居酒屋
- 焼肉
- 寿司
- 軽食
- うどん・そば
- その他

# CAST ANCHOR

レストラン カスタアンカー



新宮市井の沢3-12  
 (新宮ユアホテル内)  
 営業/ 11:00~22:00(L.O.13:30)  
 昼/ 980円~  
 夜/ 1,980円~  
 休土曜・日曜・祝日  
 日有(40台)  
 席28席 喫可(25人まで)

松花堂弁当やバスタ、ハンバーグなど、多彩な平日ランチが好評です。ドリンクバーやデザートも付いてコスパが自慢!

TEL.0735-22-6611

クレジット決済可 Wi-Fi  
 キャッシュレス決済可 禁煙

- 郷土料理
- 和食
- 洋食
- 中華
- 居酒屋
- 焼肉
- 寿司
- 軽食
- うどん・そば
- その他

# おふくろの味 きく

オフクロノアジキウ



新宮市井の沢9-15  
 営業/ 17:30~22:00  
 昼/ 1,000円~4,000円  
 休日曜・祝日は不定休  
 日有(2台)  
 席19席  
 喫不可

新鮮な地魚、野菜、熊野牛(すじ煮込み)を使って、お造り、煮物、酢物、揚げ物、サラダなど家庭料理を提供しています。

TEL.0735-22-8643

クレジット決済可 Wi-Fi  
 キャッシュレス決済可 喫煙可

- 郷土料理
- 和食
- 洋食
- 中華
- 居酒屋
- 焼肉
- 寿司
- 軽食
- うどん・そば
- その他

# 熊五郎

クマゴロウ



新宮市井の沢10-21  
 営業/ 17:00~22:00(L.O.21:30)  
 昼/ 1,000円~3,500円  
 休日曜  
 日有(2台)  
 席19席  
 喫要相談

地元食材を使った料理と地酒をお楽しみください。定食他、めはりずし、オムライス等も提供しています。

TEL.0735-23-2733

クレジット決済可 Wi-Fi  
 キャッシュレス決済可 禁煙

- 郷土料理
- 和食
- 洋食
- 中華
- 居酒屋
- 焼肉
- 寿司
- 軽食
- うどん・そば
- その他

# COFFEE & CAKE

クマノサボウ



新宮市井の沢10-7  
 営業/ 9:00~18:00(L.O.17:30)  
 昼/ 400円~650円  
 休月・第1第3第5日曜  
 日有(5台)  
 席16席  
 喫不可

サイフォンでいれるコーヒーや自家製ケーキが好評。月ごとのギャラリー展示があり、席でAC電源が使えるのも魅力です。

TEL.0735-21-1761

クレジット決済可 Wi-Fi  
 キャッシュレス決済可 禁煙

- 郷土料理
- 和食
- 洋食
- 中華
- 居酒屋
- 焼肉
- 寿司
- 軽食
- うどん・そば
- その他

# 食う呑む処に 寿司処 心楽

シンラク



新宮市緑ヶ丘1-1-34  
 営業/ 17:30~24:00(L.O.23:30)  
 昼/ 4,000円~5,000円  
 休日曜  
 日有(9台)  
 席50席  
 喫可(25人まで)

旬の野菜や新鮮な地魚をゆつたりとお楽しみください。一品物からコース料理もあり、自家製くん製なども人気です。

TEL.0735-23-9111

クレジット決済可 Wi-Fi  
 キャッシュレス決済可 分煙

- 郷土料理
- 和食
- 洋食
- 中華
- 居酒屋
- 焼肉
- 寿司
- 軽食
- うどん・そば
- その他



# 居酒屋 Manaya

クレジット決済可 Wi-Fi  
キャッシュレス決済可 喫煙可

イザカヤ マナヤ



61 郷土料理  
和食  
洋食  
中華  
居酒屋  
焼肉  
寿司  
軽食  
うどん・そば  
ラーメン

新宮市緑ヶ丘2-1-28  
営業 11:30~22:00 (L.O.21:30)  
昼 1,000円  
夜 3,000円  
休 無休  
P 有 (30台)  
席 120席 喫可 (60人まで)  
TEL.0735-22-4311

# はもん亭

クレジット決済可 Wi-Fi  
キャッシュレス決済可 禁煙

ハモンテイ



62 郷土料理  
和食  
洋食  
中華  
居酒屋  
焼肉  
寿司  
軽食  
うどん・そば  
その他

新宮市神倉4-3-2  
営業 11:00~L.O.13:30  
夜 17:00~L.O.21:00  
昼 1,000円~1,500円  
夜 1,500円~3,000円  
休 水曜 喫可 (13台)  
席 40席 喫可 (30人まで)  
TEL.0735-21-3060

# TEPPEN

クレジット決済可 Wi-Fi  
キャッシュレス決済可 禁煙

フヨウダイニング テッペン



63 郷土料理  
和食  
洋食  
中華  
居酒屋  
焼肉  
寿司  
軽食  
うどん・そば  
その他

新宮市緑ヶ丘2-1-2 (司空ビル1F)  
営業 17:30~21:00 (L.O.20:20)  
昼 3,000円~  
休 日曜  
P 有  
席 30席 喫可 (20人まで)  
TEL.0735-29-7737

# 居酒屋 カップウ 吉樂

クレジット決済可 Wi-Fi  
キャッシュレス決済可 禁煙

イザカヤカップウ イチラク



64 郷土料理  
和食  
洋食  
中華  
居酒屋  
焼肉  
寿司  
軽食  
うどん・そば  
すっぽん鍋

新宮市神倉4-3-15  
営業 17:00~23:00  
昼 3,000円~5,000円  
休 水曜  
P なし  
席 17席  
喫不可  
TEL.0735-38-8019

# 古 和の食彩 城 KOJO

クレジット決済可 Wi-Fi  
キャッシュレス決済可 喫煙可

ワノシヨクサイ コジョウ



65 郷土料理  
和食  
洋食  
中華  
居酒屋  
焼肉  
寿司  
軽食  
うどん・そば  
その他

新宮市神倉4-3-18  
営業 11:00~(予約のみ)  
夜 17:00~21:30 (L.O.21:00)  
昼 1,500円~夜 3,000円~5,000円  
休 夜の内営業のみ月曜 喫可 (9台)  
席 50席 喫可 (30人まで)  
TEL.0735-22-4505

# 焼肉ひげ

クレジット決済可 Wi-Fi  
キャッシュレス決済可 禁煙

ヤキニクヒゲ



66 郷土料理  
和食  
洋食  
中華  
居酒屋  
焼肉  
寿司  
軽食  
うどん・そば  
その他

新宮市神倉4-3-19  
営業 17:00~23:00  
昼 5,000円~10,000円  
休 火曜  
P 有 (11台)  
席 100席  
喫可 (60人まで)  
TEL.0735-21-3488

# 鍋とバル 鶯屋

クレジット決済可 Wi-Fi  
キャッシュレス決済可 分煙

ナベトバル ウグイスヤ



67 郷土料理  
和食  
洋食  
中華  
居酒屋  
焼肉  
寿司  
軽食  
うどん・そば  
鍋

新宮市緑ヶ丘3-3-22 (フォルテ2F)  
営業 11:00~14:00  
夜 18:00~23:00 (L.O.22:00)  
昼 900円~1,500円  
夜 2,000円~5,000円  
休 火曜 喫可 (5台)  
席 54席 喫可 (54人まで)  
TEL.0735-23-9081

# 玲佑倶楽部

クレジット決済可 Wi-Fi  
キャッシュレス決済可 禁煙

レイウクラブ シングウホテン



68 郷土料理  
和食  
洋食  
中華  
居酒屋  
焼肉  
寿司  
軽食  
うどん・そば  
その他

新宮市緑ヶ丘3-4-1 F  
営業 18:00~22:00  
昼 2,000円~  
休 日曜  
P 有 (1台)  
席 15席  
喫要相談  
TEL.0735-21-5370

# maison de ricca

クレジット決済可 Wi-Fi  
キャッシュレス決済可 禁煙

メゾン ドリッカ



69 郷土料理  
和食  
洋食  
中華  
居酒屋  
焼肉  
寿司  
軽食  
うどん・そば  
スイーツ

新宮市碧盾1-2  
営業 8:00~17:00 (L.O.16:00)  
昼 800円  
休 木・金・土・第3第4日曜  
P 有 (5台)  
席 12席  
喫不可  
TEL.080-8502-5275

# 熊野の味処 紀伊

クレジット決済可 Wi-Fi  
キャッシュレス決済可 禁煙

クマノアジコロ イッキ



70 郷土料理  
和食  
洋食  
中華  
居酒屋  
焼肉  
寿司  
軽食  
うどん・そば  
その他

新宮市五新3-47  
営業 17:00~22:00 (L.O.21:30)  
昼 2,500円  
休 水曜  
P 有 (10台)  
席 40席  
喫可 (40人まで)  
TEL.0735-22-7736

# Rest&Cafe ラテン

クレジット決済可 Wi-Fi  
キャッシュレス決済可 禁煙

レストアンドカフェ ラテン



71 郷土料理  
和食  
洋食  
中華  
居酒屋  
焼肉  
寿司  
軽食  
うどん・そば  
その他

新宮市五新8-62  
営業 8:30~14:30 (L.O.13:45)  
夜 17:30~21:00 (L.O.20:30)  
昼 650円~1,280円  
夜 750円~1,680円  
休 日曜・水曜夜 喫可 (15台)  
席 32席 喫不可  
TEL.0735-22-5680

# 辰壽し

クレジット決済可 Wi-Fi  
キャッシュレス決済可 禁煙

タツシ



72 郷土料理  
和食  
洋食  
中華  
居酒屋  
焼肉  
寿司  
軽食  
うどん・そば  
その他

新宮市緑ヶ丘2-1-72  
営業 11:30~13:30  
夜 18:00~21:00  
※お持ち帰りは要電話  
昼 1,400円  
休 月曜 喫可 (共同6台)  
席 7席 喫不可  
TEL.0735-21-6767



# カフェ 7 NANA

クレジット決済可 Wi-Fi  
キャッシュレス決済可 禁煙

カフェ ナナ



73  
新宮市緑ヶ丘1-10-55  
営業 11:30~16:00  
¥350円  
休 日・月曜  
P有(7台)  
席30席  
禁煙不可

パンケーキにガレット、可愛い店内がSNS映え、グランドピアノ常設で、発表会にぴったりの貸切プランもあります。

TEL.0735-21-0550

- 郷土料理
- 和食
- 洋食
- 中華
- 居酒屋
- 焼肉
- 寿司
- 軽食
- うどん・そば
- その他

# 運水

クレジット決済可 Wi-Fi  
キャッシュレス決済可 禁煙

チュウカツバハヤミ



74  
新宮市緑ヶ丘1-10-47  
営業 11:30~14:00(L.O.13:40)  
夜 17:30~20:00(L.O.19:40)  
¥昼/700円  
夜/700円  
休 木曜(夜のみ) P有(5台)  
席17席 禁煙可(17人まで)

元祖和歌山ラーメン「井出商店」直伝の味を提供。じっくり炊いた醤油豚骨スープは麺や焼き豚との絡みも抜群です。

TEL.0735-21-6007

- 郷土料理
- 和食
- 洋食
- 中華
- 居酒屋
- 焼肉
- 寿司
- 軽食
- ラーメン
- その他

# 雅 楽

クレジット決済可 Wi-Fi  
キャッシュレス決済可 分煙

ガラク



75  
新宮市下田2-3-40  
営業 17:30~22:00  
¥5,000円~  
休 月曜・月1回不定休  
P有(8台)  
席24席  
禁煙可(16人まで)

旬の魚介や自家農園の無農薬野菜を使った和食、割烹、創作料理のお店です。コース料理も予算に応じて提供。

TEL.0735-21-2589

- 郷土料理
- 和食
- 洋食
- 中華
- 居酒屋
- 焼肉
- 寿司
- 軽食
- うどん・そば
- その他

# 地魚とお食事 まえ田

クレジット決済可 Wi-Fi  
キャッシュレス決済可 禁煙

ジザカナトオシヨクジマエダ



76  
新宮市橋本2-10-30  
営業 11:00~14:00  
夜 17:00~21:30(L.O.21:00)  
日曜は17:00~21:00(L.O.20:30)  
¥昼/1,000円~2,000円  
夜/2,000円~4,000円  
休 不定休 P有※大型バス可(25台)  
席71席 禁煙可(24人まで)

鮮度抜群の生まぐろや鯨などの一品料理や寿司職人の丹精込めた技で握る寿司。地元ならではの旬の食材も豊富です。

TEL.0735-23-2057

- 郷土料理
- 和食
- 洋食
- 中華
- 居酒屋
- 焼肉
- 寿司
- 軽食
- うどん・そば
- その他

# あつま寿司

クレジット決済可 Wi-Fi  
キャッシュレス決済可 禁煙

アツマズシ



77  
新宮市橋本2-11-33  
営業 11:00~14:00(L.O.13:30)  
夜 16:30~22:00(L.O.21:30)  
¥昼/1,000円~夜/1,500円  
休 月曜(月曜が祝日の場合、火曜)  
P有(18台) 席1F 20席、2F 38席  
禁煙可(35人まで)

厳選した食材を使った和食・創作料理・肉料理が充実しています。コース料理も好評。テイクアウト・配達も可能です。

TEL.0735-22-6660

- 郷土料理
- 和食
- 洋食
- 中華
- 居酒屋
- 焼肉
- 寿司
- 軽食
- うどん・そば
- その他

# キッチンカフェ ちのま

クレジット決済可 Wi-Fi  
キャッシュレス決済可 喫煙可

キッチンカフェ チノマ



78  
新宮市橋本2-14-23  
(イオン新宮店1F)  
営業 11:00~ラスト  
¥900円~  
休 休無休  
P有  
席50席 禁煙可(30人まで)

日替わりのパスタ・鉄板ハンバーグ・オムライスが人気です。カフェメニューも充実。喫煙スペースあります。

TEL.0735-23-9888

- 郷土料理
- 和食
- 洋食
- 中華
- 居酒屋
- 焼肉
- 寿司
- 軽食
- うどん・そば
- イタリア料理

# お食事と喫茶 なごみ茶屋

クレジット決済可 Wi-Fi  
キャッシュレス決済可 禁煙

オシヨクジトキッサナゴミチャヤ



79  
新宮市橋本2-14-23  
(イオン新宮店1F)  
営業 10:00~20:00  
¥1,000円  
休 休無休  
P有  
席40席 禁煙可(40人まで)

うどん・そば、定食、丼、カフェメニューなど多彩に提供。一人でも家族でも、買い物ついでに利用しやすいお店です。

TEL.0735-21-5030

- 郷土料理
- 和食
- 洋食
- 中華
- 居酒屋
- 焼肉
- 寿司
- 軽食
- うどん・そば
- その他

# 遊峯めぐりの里 熊野川

クレジット決済可 Wi-Fi  
キャッシュレス決済可 禁煙

ドロキョウメグリノサトクマノカワ



80  
新宮市熊野川町日足272  
営業 10:30~15:30(L.O.15:00)  
¥700円~1,500円  
休 休無休  
P有(200台)  
席60席  
禁煙可(30人まで)

地元食材や熊野牛を使った料理やうどん、丼、焼肉、定食、カレー、テイクアウト弁当など、数多くの料理がそろいます。

TEL.0735-44-0326

- 郷土料理
- 和食
- 洋食
- 中華
- 居酒屋
- 焼肉
- 寿司
- 軽食
- うどん・そば
- 弁当

# らぁ麺 せさみ

クレジット決済可 Wi-Fi  
キャッシュレス決済可 禁煙

ラーメン セサミ



81  
新宮市佐野975-3  
営業 11:30~14:00  
夜 17:30~20:00(L.O.19:50)  
¥昼/800円  
夜/1,000円  
休 火曜・水曜  
P有(4台) 席14席 禁煙不可

自家製麺とゴマにこだわったラーメン専門店。平日昼はお得なランチセット、夜限定のつけ麺も人気です。

TEL.0735-31-5519

- 郷土料理
- 和食
- 洋食
- 中華
- 居酒屋
- 焼肉
- 寿司
- 軽食
- ラーメン
- その他

# こんびらうどん 蔵

クレジット決済可 Wi-Fi  
キャッシュレス決済可 禁煙

コンピラウドントウキチ



82  
新宮市佐野1-11-69  
営業 11:00~14:00  
夜 17:30~19:00  
¥800円~  
休 月曜夜・火曜  
P有(3台)  
席16席 禁煙可(16人まで)

身体に優しい無化調のおだしと、揚げたての天ぷらにファンが多い、手打ちうどんの専門店です。

TEL.0735-31-7611

- 郷土料理
- 和食
- 洋食
- 中華
- 居酒屋
- 焼肉
- 寿司
- 軽食
- うどん
- その他

# Cafe Florde Maria

クレジット決済可 Wi-Fi  
キャッシュレス決済可 禁煙

カフェ フロルデマリア



83  
新宮市三輪崎1-346-16  
営業 11:30~18:00  
¥500円~1,000円  
休 日曜・祝日  
P有(5台)  
席18席  
禁煙不可

海が見える絶景癒しカフェ。花ジメニューランチャや食べる花(エディブルフラワー)のドリンク、スイーツも人気です。

TEL.090-4271-9934

- 郷土料理
- 和食
- 洋食
- 中華
- 居酒屋
- 焼肉
- 寿司
- 軽食
- スイーツ
- ドリンク





# 新宮 伝統の味



## 〔 めはり寿司 〕

高菜の葉の漬け物でご飯を巻いた「めはり寿司」。昔から伝わる庶民の伝統食で、旅路や仕事のお供として親しまれてきました。食べる時に目を張るほどの大きさからこう呼ばれるようになったそうです。



## 〔 さんま寿司 〕

多くの新宮民に愛されている「さんま寿司」は、熊野灘に揉まれて南下してきた脂の少ない引き締まったさんまを使うのが特徴。祭りや正月など、ハレの日に好んで食べられています。

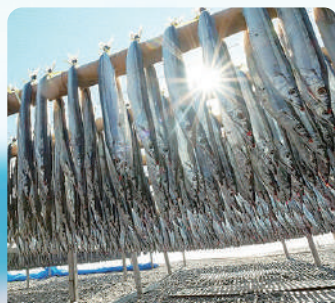

## 〔 さんまの丸干し 〕

真冬をピークに、軒先など日当たりの良い場所に干された「さんまの丸干し」の美味しさのキーワードが「カンピタン」。脂身が少なく、絶妙な塩加減でカラカラに干されたさんまの身は、噛むほどに味が出ます。



## 〔 茶がゆ 〕

一般的に「おかゆ」といえば白米を水で炊いた「白かゆ」ですが、熊野地方では番茶やほうじ茶で炊いた香ばしい「茶がゆ」がよく食べられています。胃にやさしい「おかいさん」は、まさに新宮の伝統の味。

## ダイヤルインフォメーション

| ホテル           |              |
|---------------|--------------|
| 1 ホテル光洋イン     | 0735-22-2653 |
| 2 新宮ユーアイホテル   | 0735-22-6611 |
| 3 ホテルニューパレス   | 0735-28-1500 |
| 4 サンシャインホテル   | 0735-23-2580 |
| 5 ステーションホテル新宮 | 0735-21-2200 |
| 6 ビジネスホテル美郷   | 0735-21-2211 |
| 7 ビジネスホテル紀州   | 0735-22-6599 |
| 8 新宮セントラルホテル  | 0735-23-2000 |
| 9 グランホテル      | 0735-22-8588 |

| 旅館・民宿   |              |
|---------|--------------|
| 10 熊野荘  | 0735-22-2235 |
| 11 長谷旅館 | 0735-22-2185 |
| 12 民宿高砂 | 0735-22-3656 |
| 13 民宿喜美 | 0735-22-0137 |

| 三輪崎エリアの宿              |              |
|-----------------------|--------------|
| ドライブインふじ<br>※JR三輪崎駅近く | 0735-31-7605 |

| 高田・熊野川町エリアの宿 |              |
|--------------|--------------|
| 高田グリーンランド    | 0735-29-0321 |
| 小口自然の家       | 0735-45-2434 |
| 小口キャンプ場      | 0735-45-2232 |

| その他の宿泊施設                 |                          |                               |
|--------------------------|--------------------------|-------------------------------|
| 新宮エリア                    | Shingu Guesthouse 奏      | 0735-21-5327                  |
|                          | Cozy House in Kumano     | 090-8885-5041                 |
|                          | Kumano house             | 090-4524-9815                 |
|                          | 志〜こころざし〜                 | 080-3826-8195                 |
|                          | Youth Library えんがわ       | 0735-29-7192                  |
|                          | 神倉書齋                     | 0735-29-7192                  |
|                          | Sushi House              | 090-5130-8954                 |
|                          | くまの蔵Inn                  | 080-5672-2405                 |
|                          | ゲストハウスみふね                | 080-5672-2405                 |
|                          | 簡易宿泊所 Hanare             | 0735-22-4602                  |
|                          | Guest House MAYU         | 080-1436-8451                 |
|                          | ふくろく                     | 090-5093-6445                 |
|                          | 心結 新宮                    | 0735-30-0877                  |
| 民泊 蒼                     | 090-5655-9285            |                               |
| 熊野川町エリア                  | GENKI HOUSE              | 080-8329-7928                 |
|                          | Cafe&ゲストハウス縁ga環          | 080-6665-2272                 |
|                          | ゲストハウスmataoina           | 080-3661-1209                 |
|                          | ゲストハウスikkyu              | 080-3661-1209                 |
|                          | 民宿百福                     | 0735-45-2016<br>090-9093-8880 |
|                          | @koguchi                 | 090-1447-6422                 |
|                          | ゲストハウスクマノ                | 080-1432-7340                 |
| SANSARO CAFE&GUEST HOUSE | 0735-30-0701             |                               |
| NOT GOOD SO HOUSE        | 080-3661-1209            |                               |
| 雲間ゲストハウス                 | ネット予約のみ (Airbnb、くまのトラベル) |                               |

| タクシー                   |              |
|------------------------|--------------|
| 熊野第一交通(株)              | 0735-22-6311 |
| (株)クリスタルタクシー           | 0735-22-5206 |
| (有)佐野タクシー              | 0735-31-7686 |
| (株)三ツ輪タクシー             | 0735-31-7667 |
| 富士タクシー(有)<br>※熊野川町地域のみ | 0735-44-0522 |

| 運転代行サービス |               |
|----------|---------------|
| 早玉代行     | 0735-28-5616  |
| 代行シングウ   | 090-1443-0490 |

| レンタカー        |              |
|--------------|--------------|
| 駅レンタカー 関西(株) | 0735-21-3398 |
| トヨタレンタリース和歌山 | 0735-21-7273 |
| 大和レンタカー      | 0735-21-2502 |
| レンタカー660     | 0735-23-1234 |
| オリックスレンタカー   | 0735-23-0543 |

| レンタサイクル  |              |
|----------|--------------|
| 徐福公園     | 0735-21-7672 |
| 新宮市観光協会  | 0735-22-2840 |
| 熊野川温泉さつき | 0735-44-0193 |
| 小口自然の家   | 0735-45-2434 |

# 魅力あふれるまち 新宮市

数多くの魅力的な場所がある新宮市の中でも、特にいち推しのスポットを紹介します

熊野の神々が最初に降臨した聖地

## 神倉神社

高さ100m近い断崖絶壁の上に、「ゴトビキ岩」という巨岩を御神体にごいただく社殿があります。立ち塞がるような急峻な石段は、なんと538段の高さ。毎年2月6日には「御燈祭り」が斎行され、白装束をまとった松明を持った上り子の男性らがその石段を一斉に駆け下ります。まるで炎の滝が流れ落ち、火の竜がうねるような勇壮な祭りです。

【問い合わせ先】

熊野速玉大社 ☎ 0735-22-2533



新宮節に「御燈祭りは男のまつり 山は火の滝下り竜」と歌われる新宮市民の心の祭り



春は桜が見事な石垣や広場を彩る新宮城跡。「沖見城」とも呼称される絶景も魅力です



魅力は石垣にあり

## 新宮城(丹鶴城)跡

新宮城(丹鶴城)跡(国指定史跡)は熊野川を背にした丹鶴山上にあり、太平洋や新宮市街地を一望できます。江戸時代、初代紀州藩主・徳川頼宣の附家老として水野家が居城を構えました。以降、水野氏のもと10代250年間にわたって、新宮は城下町として栄えました。城跡には句碑や顕彰碑などが建ち、新宮の豊かな文化を伝えています。

【問い合わせ先】

新宮市観光協会 ☎ 0735-22-2840

川の参詣道

## 熊野川舟下り・瀨峡めぐり

1 熊野川舟下り…世界遺産のうち、唯一登録されている「川の参詣道」を、語り部が個性豊かな語りで案内し、景色や歴史・名所を満喫できる川下りが楽しめます。

2 瀨峡めぐり…和歌山・奈良・三重の3県にまたがる「瀨八丁」(国指定の特別名勝および天然記念物)は、清流に巨岩が連なる大自然の造形が満喫できます。

【問い合わせ先】

熊野川川舟センター ☎ 0735-44-0987

澄んだ水、荘厳な山々、暮らしに寄り添ってきた川。太古から続く大自然が広がっています



## アクセス

|     |         |   |
|-----|---------|---|
| お車で | 京阪神方面から | ●阪和自動車道・紀勢道、上富田ICから国道311号、本宮経由で国道168号を南下。又は阪和自動車道・紀勢道を南下、すさみ南ICから国道42号を通り市屋から那智勝浦新宮道路で新宮市に至る。<br>●京奈和自動車道五條ICから国道24号・国道168号を南下して新宮市に至る。 |
|     | 名古屋から   | ●東名阪・伊勢・紀勢自動車道、熊野大泊ICから国道42号を南下して新宮市に至る。  |
| 電車で | 京阪神方面から | 京都・新大阪駅からJR紀勢本線にて新宮駅下車。   |
|     | 名古屋から   | 名古屋駅からJR紀勢本線にて新宮駅下車。  |

## お問合せ

### 新宮市役所商工観光課

〒647-8555  
和歌山県新宮市春日1-1  
☎0735-23-3333 <http://www.city.shingu.lg.jp/>

### 新宮市観光協会

〒647-0020  
和歌山県新宮市徐福2-1-11 熊野御坊南海バス(株)1F  
☎0735-22-2840 <http://www.shinguu.jp/>

